Карта территорий подверженных риску чрезвычайных ситуаций природного и техногенного характера М 1 : 25 000

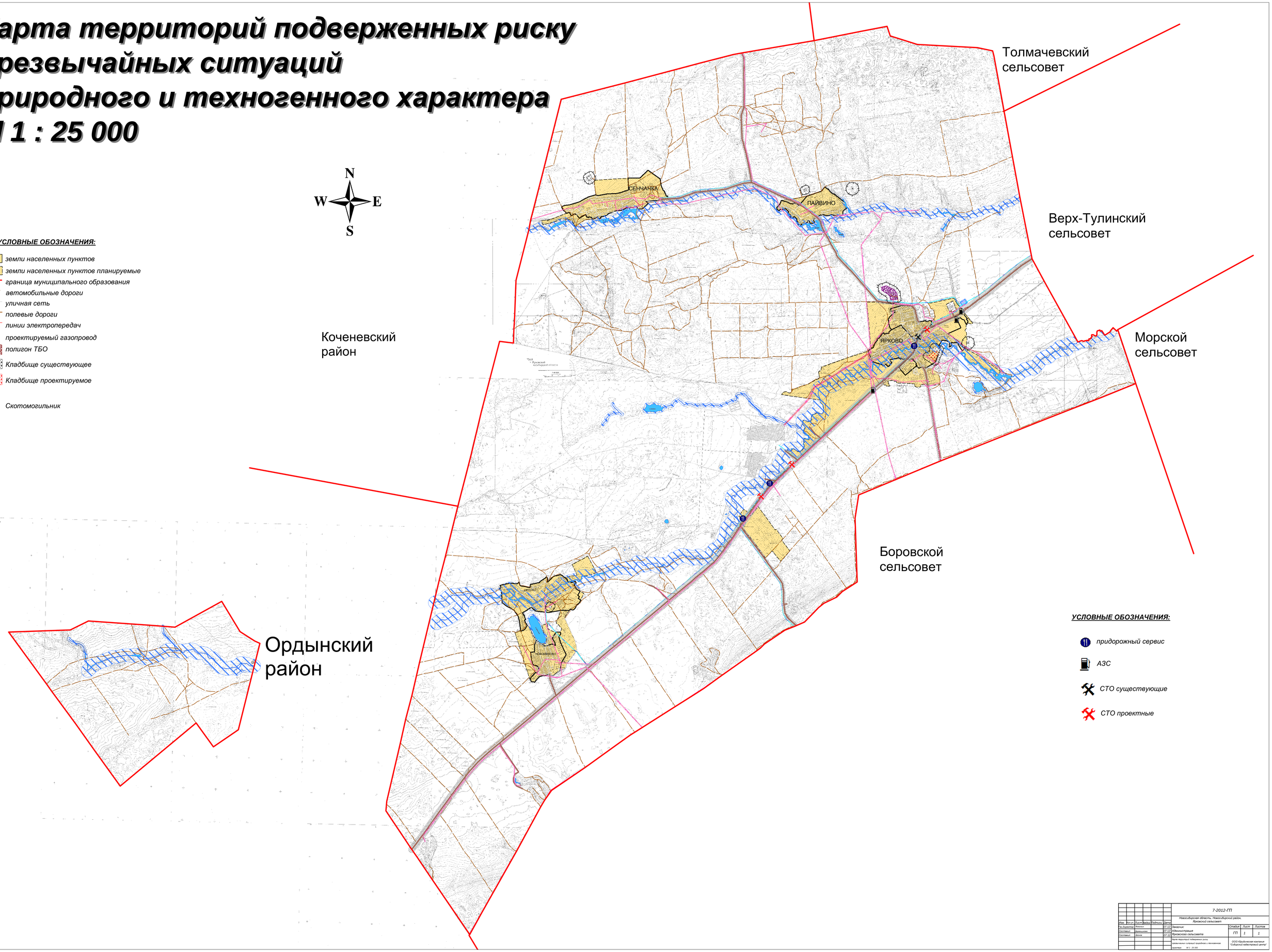

						7-2012-ГП			
Изм.	Кол.уч.	Лист	№док.	Подпись	Дата	Новосибирская область, Новосибирский район, Яркевский сельсовет			
Рук.Директор		Ивенгин			07.12	Заказчик:	Стадия	Лист	Листов
Составил		Ивенгинцева			07.12	Администрация Яркевского сельсовета	ГП	1	1
Составил		Шонин			07.12				
						Карта территорий подверженных риску чрезвычайных ситуаций природного и техногенного характера М 1 : 25 000	ООО "Юридическая компания "Сибирский лесоустроительный центр"		